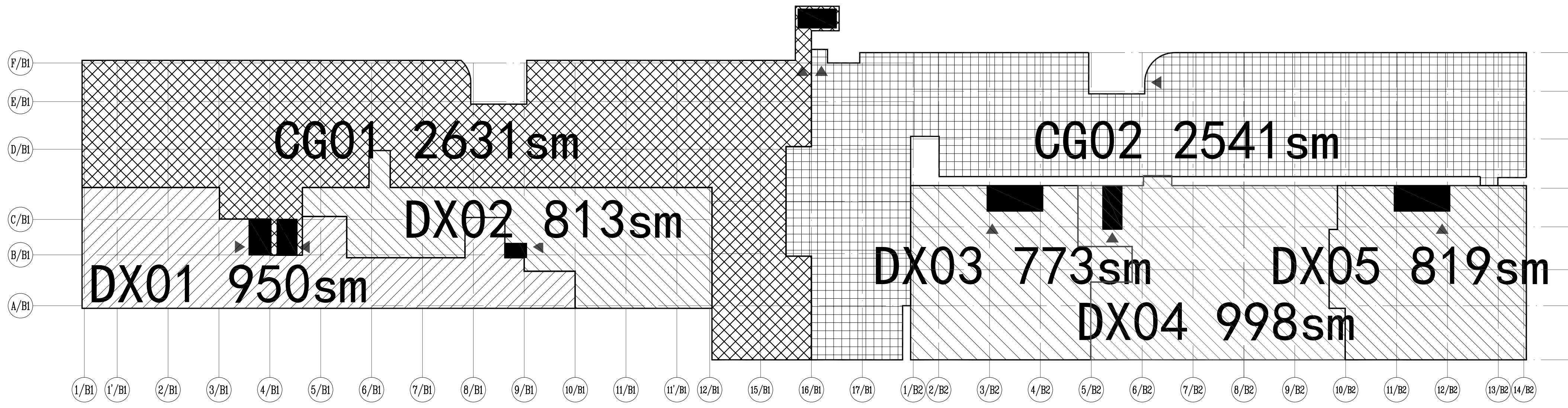
CG01 2631sm
DX02 813sm
DX01 950sm
CG02 2541sm
DX03 773sm
DX05 819sm
DX04 998sm

防火分区示意

门窗表

B2#地下门窗类型	门窗名称	洞口尺寸		门窗数量			备　注
		宽度	高度	-1层	-2层	合计	
内门 彩钢板门	1M1524	1500	2400	11	0	11	
	2M1024	1000	2400	28	2	30	
	3M1524	1500	2400	4	2	6	
	4M1824	1800	2400	5		5	
室内玻璃隔断	BG0524	500	2400	4		4	
	BG2930	2900	3000	1		1	
	BG3230	3200	3000	1		1	
	BG4030	4000	3000	1		1	
带玻璃的防火门	FBM1524甲	1500	2400	9		9	
	FBM1824甲	1800	2400	3	2	5	
	FBM1524乙	1500	2400	2	2	4	
	FBMa1524乙	1500	2400	1	1	2	大扇开启方向 a逆时针，b顺时针
	FBMb1524乙	1500	2400	3	3	6	
双轨无机复合防火卷帘	FJL2430特	2400	3000	1		1	
	FJL6630特	6600	3000				计算时纳入B1#门表
	FJL9030特	9000	3000	1		1	
防火门	FM1020丙	1000	2000	1		1	
	FM1024甲	1000	2400	5	6	11	
	FM1524甲	1500	2400	13	6	19	
	FM1824甲	1800	2400	1	1	2	
	FM1824丙	1800	2400	9	5	14	
	FM1820甲	1800	2000	1	1	2	
	FM1820丙	1800	2000	1	1	2	
防火隔音门	GYFM1524甲	1500	2400	11	6	17	
	GYFM1824甲	1800	2400		9	9	
塑钢窗	SC5615	5600	1500		1	1	
	SC3215	3200	1500	1			
	SC1515	1500	1500	1			
	SC1215	1200	1500	1			
	SC1818	1800	1800	2			
钢制防火窗	GFC2115	2100	1500		1	1	
塑钢门	SM1024	1000	2400		1	1	

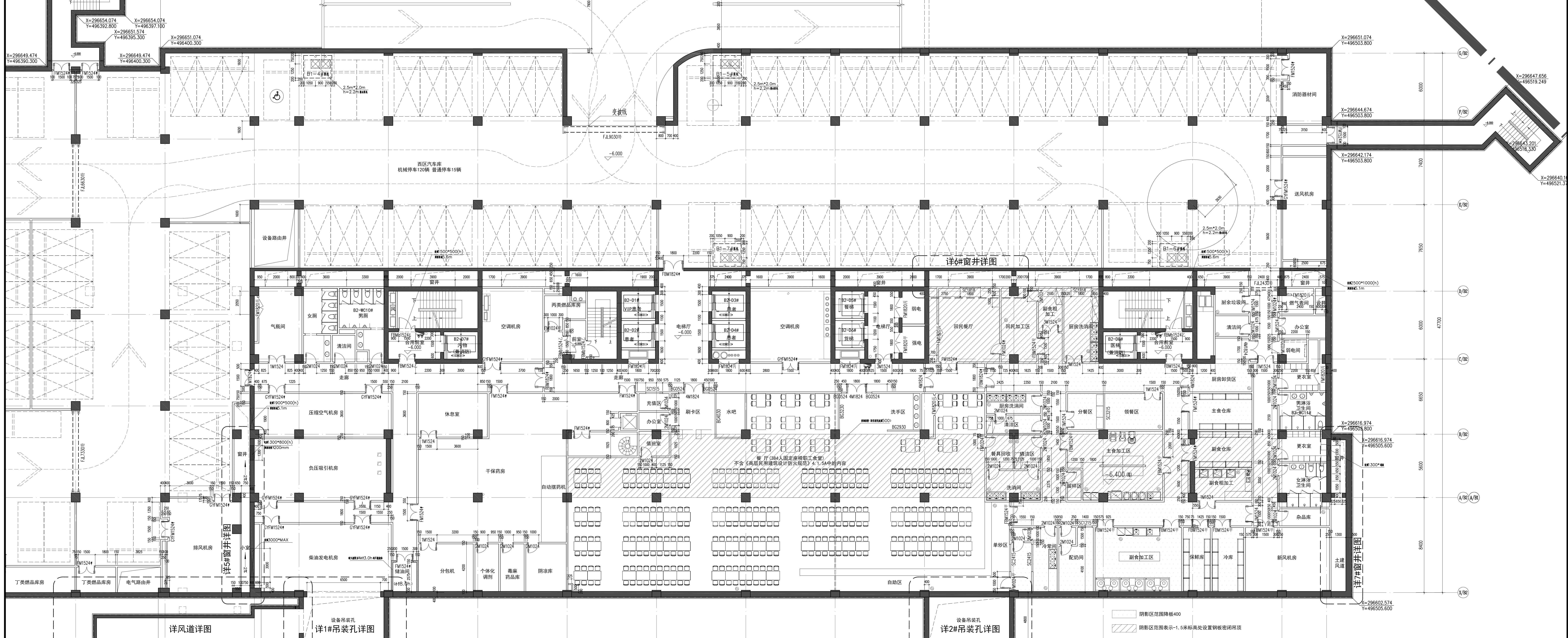
西区汽车库
机械停车120辆 普通停车15辆
设备路由井
消防器材间
送风机房
详6#窗井详图
详5#窗井详图
详7#窗井详图
详风道详图
详1#吊装孔详图
详2#吊装孔详图
设备吊装孔
空调机房
干保药房
压缩空气机房
负压吸引机房
柴油发电机房
排风机房
休息室
办公室
分包机
毒麻药品库
阴凉库
自助区
洗手区
水吧
主食仓库
副食仓库
主食加工区
副食初加工区
保鲜库
冷库
厨房机房
丁类燃品库房
电气机房
7900
3950
223500
47700
8400
5600
6650
6000
7650
7400
6000

干保楼地下一层平面 1:150

本图纸的著作权及其他相关权益属北京市建筑设计研究院有限公司（BIAD）所有，图中所含的专有技术信息应予保密。未经本公司书面许可，不得复制本图纸或将信息提供或披露给任何第三方（本公司与客户另有约定的，从其约定）。

This drawing is the property of BIAD and is not to be reproduced or copied in whole or in part.
It is only to be used for the project and site specifically identified herein and is not to be used on any other project.

BIAD
北京市建筑设计研究院有限公司
BEIJING INSTITUTE OF ARCHITECTURAL DESIGN

中国 北京 南礼士路62号 100045
NO.62 NANLISHI ROAD, BEIJING, P.R.CHINA
POSTCODE : 100045
TEL : 86-10-68028790
FAX : 86-10-68034041
WEBSITE : WWW. BIAD. COM. CN

??? STUDIO
2 A 4

???? SIGNATURE

????? ARCHITECTURAL DESIGNER	邵韦平 李筠 李翎 李诗云 姚勤	邵 文 李 姚
?????? PROJECT ARCHITECT	李诗云 司路	李 司
????? DIVISION CHIEF	李超	李
? ? ? DESIGNED BY	李超	李

???? VERIFICATION

? ? ? APPROVED BY	邵韦平	邵
? ? ? CHECKED BY	施晓岚	

? ? CONFIRMATION

??????? ARCH.	李超	李
??????? STRUCT.	张燕平 李国强 杨育臣	張燕平 李 杨
??????? MECH.	徐芬 罗辉 戴婵 马明珠	徐 罗辉 戴 马
??????? ELEC.	罗继军 申伟 毛建平 赵洁 张林	

???? PROJECT NAME
首都医科大学附属北京天坛医院迁建工程
(B区-B2干保楼)

???? PROJECT NO.
2011182-B02

?? DRAWING NAME
干保楼地下一层平面图

???? PHASE	?? SHEET NO.	??? EDITION
施工图	建PM-02	2.0

???? DATE 2014? 5? 15?

???? ARCHIVES

??????????BIAD?????????